Akcja Katolicka i Szkoła Podstawowa nr 138 zapraszają dzieci z rodzinami do udziału w VIII Dzielnicowym **Konkursie Szopek** Bożonarodzeniowych. Wykonane szopki przynosimy do 11 grudnia do kościoła. Regulamin i szczegóły znajdziemy na stronie internetowej www.mydlniki.diecezja.pl i na plakatach.

Od przyszłej niedzieli, która rozpocznie Okres Adwentu będą dostępne **świece** w ramach akcji Wigilijnego Dzieła Pomocy Dzieciom. Ofiara za świecę minimum 10 złotych.

Od następnej niedzieli będą rozprowadzane **opłatki**. Zebrane ofiary zostaną przekazane kościelnym i organiście jako dodatkowe wynagrodzenie za służbę w naszej parafii.

Bóg zapłać za wrażliwość serca okazaną w ubiegłą niedzielę w ramach **6. Światowego Dnia Ubogich**, wolontariusze na ten cel zebrali 1945 zł + 5 euro.

W parafii św. Wojciecha, w dniu 24 listopada (czwartek) będzie uroczyste wniesienie do świątyni **relikwii św. Szarbela**, maronity z Libanu. O godz. 17.30 rozpocznie się nabożeństwo z błogosławieństwem Najświętszego Sakramentu, a potem Msza św. Zapraszamy chorych i czcicieli Świętego.

Wszystkim jubilatom i solenizantom życzymy obfitości Bożych darów oraz szczególnej opieki Matki Najświętszej.

Intencje mszalne 21 listopada - 27 listopada 2022

Poniedziałek 21 listopada *Ofiarowanie NMP*	**7:00**	+ Maria BACZYŃSKA *(od rodz. Siwków)*
	18:00	+ z rodziny WESELAK
Wtorek 22 listopada *Św. Cecylii*	**7:00**	+ Maria BACZYŃSKA *(od rodz. Czepców i Adamskich)*
	18:00	O Boże błogosławieństwo, opiekę MBNP i św. Cecylii dla II Róży św. Cecylii, a dla zmarłych z tej róży o wieczną radość zbawionych
Środa 23 listopada	**7:00**	+ Maria BACZYŃSKA *(od Władysławy Dyrda)*
	18:00	Intencje zbiorowe przez wstawiennictwo MBNP.
Czwartek 24 listopada *Św. Andrzeja Dung-Lac i Towarzyszy*	**7:00**	+ Maria BACZYŃSKA *(od Klubu Seniora z Mydlnik)*
	18:00	O Boże bł., opiekę MBNP dla męża, córki oraz wnuków i wnuczki
Piątek 25 listopada *Ostatni piątek miesiąca św. Faustyna*	**7:00**	+ Maria BACZYŃSKA *(od córki Pauliny z rodz.)*
	18:00	+ Karolina WALKOWSKA, mąż Stanisław, Eugeniusz SĘK syn Krzysztof
Sobota 26 listopada *Rodzina Szkaplerza Karmelitańskiego*	**7:00**	O Boże błogosławieństwo i opiekę MBNP w pracy duszpasterskiej dla ks. Ryszarda Barańskiego
	18:00	+ Katarzyna i Jan BATOR
I Niedziela Adwentu 27 listopada	**7:30**	+ Józefa(f) i Władysław PIOCHA z synami i wnukiem
	9:00	+ Andrzej TOMASIEWICZ w 2 r. ś.
	10:30	+ Andrzej KARLIŃSKI
	12:00	Za Parafian. Sakrament Chrztu
	18:00	+ Andrzej POWROŹNIK *(imieninowa)*

Parafia Rzymskokatolicka pw. Matki Bożej Nieustającej Pomocy
ul. Hemara 1, 30-198 Kraków – Mydlniki, tel. **12 626 04 53**, tel. kom. 729 491 093;
www.mydlniki.diecezja.pl e-mail: parafia@mydlniki.diecezja.pl fb.com/parafiamydlniki
Numer Konta Bankowego Parafii: 15-1050-1445-1000-0023-0823-2921 ING Bank Śląski, oddział w Krakowie
Bóg zapłać za wszelkie wyrazy wsparcia funkcjonowania naszej parafii!

Nr 38 (935) do użytku wewnętrznego

MAGNIFICAT

Pismo Parafii pw. Matki Bożej Nieustającej Pomocy w Krakowie-Mydlnikach

20 listopada 2022 - Niedziela Chrystusa Króla

2 Sm 5, 1-3

Czytanie z Drugiej Księgi Samuela

Wszystkie pokolenia izraelskie zeszły się u Dawida w Hebronie i oświadczyły mu: «Oto my jesteśmy kości twoje i ciało. Już dawno, gdy Saul był królem nad nami, ty odbywałeś wyprawy na czele Izraela. I Pan rzekł do ciebie: Ty będziesz pasł mój lud – Izraela, i ty będziesz wodzem nad Izraelem». Cała starszyzna Izraela przybyła do króla do Hebronu. I zawarł król Dawid przymierze z nimi wobec Pana w Hebronie. Namaścili więc Dawida na króla nad Izraelem.

Kol 1, 12-20

Czytanie z Listu Świętego Pawła Apostoła do Kolosan

Bracia: Dziękujcie Ojcu, który was uzdolnił do uczestnictwa w dziale świętych w światłości. On to uwolnił nas spod władzy ciemności i przeniósł do królestwa swego umiłowanego Syna, w którym mamy odkupienie – odpuszczenie grzechów. On jest obrazem Boga niewidzialnego – Pierworodnym wobec każdego stworzenia, bo w Nim zostało wszystko stworzone: i to, co w niebiosach, i to, co na ziemi, byty widzialne i niewidzialne, czy to Trony, czy Panowania, czy Zwierzchności, czy Władze. Wszystko przez Niego i dla Niego zostało stworzone. On jest przed wszystkim i wszystko w Nim ma istnienie. I On jest Głową Ciała – Kościoła. On jest Początkiem. Pierworodnym spośród umarłych, aby sam zyskał pierwszeństwo we wszystkim. Zechciał bowiem Bóg, aby w Nim zamieszkała cała Pełnia i aby przez Niego znów pojednać wszystko z sobą: przez Niego – i to, co na ziemi, i to, co w niebiosach, wprowadziwszy pokój przez krew Jego krzyża.

Krąg Biblijny - czwartki godz. 19:00

Łk 23, 35-43

Słowa Ewangelii według Świętego Łukasza

Gdy Gdy ukrzyżowano Jezusa, lud stał i patrzył. A członkowie Sanhedrynu szydzili: «Innych wybawiał, niechże teraz siebie wybawi, jeśli jest Mesjaszem, Bożym Wybrańcem». Szydzili z Niego i żołnierze; podchodzili do Niego i podawali Mu ocet, mówiąc: «Jeśli Ty jesteś Królem żydowskim, wybaw sam siebie». Był także nad Nim napis w języku greckim, łacińskim i hebrajskim: «To jest Król żydowski». Jeden ze złoczyńców, których tam powieszono, urągał Mu: «Czyż Ty nie jesteś Mesjaszem? Wybaw więc siebie i nas». Lecz drugi, karcąc go, rzekł: «Ty nawet Boga się nie boisz, chociaż tę samą karę ponosisz? My przecież – sprawiedliwie, odbieramy bowiem słuszną karę za nasze uczynki, ale On nic złego nie uczynił». I dodał: «Jezu, wspomnij na mnie, gdy przyjdziesz do swego królestwa». Jezus mu odpowiedział: «Zaprawdę, powiadam ci: Dziś będziesz ze Mną w raju».

Pieśń do Chrystusa Króla ♫

1. Idziesz przez wieki, krwią znaczysz drogę
twardą od cierpień i bólu;
krzyż niesiesz ciężki, koisz ból, trwogę,
o, Jezu Chryste, nasz Królu.

Refren:
Króluj nad nami, władaj sercami,
niech wszędzie płonie znicz wiary,
niech zew miłości, wiary, ufności,
świat wiedzie pod Twe sztandary.

2. Książę pokoju, okaż swą chwałę,
odnów świat boskim swym tchnieniem,
zwycięż co w ludziach twarde, zuchwałe,
ozłoć nas łaski promieniem. *Ref.*

3. Cichy Baranku, Boże miłości,
rozpal przed nami swe zorze.
Naucz nas męstwa, świętej cichości,
prowadź nas w niebo, nasz Boże. *Ref.*

Królujący z tronu krzyża - *komentarz do czytań*

Uroczystość Chrystusa Króla Wszechświata, przypadająca w dzisiejszą, ostatnią niedzielę roku liturgicznego, zamyka i otwiera kolejny rozdział naszego życia. Kończy rok kościelny i przybliża Adwent - czujne oczekiwanie na przyjście Zbawiciela.

Jednak tytuł tej uroczystości - królowanie Chrystusa - wydaje się na pierwszy rzut oka nie przystawać do dzisiejszej rzeczywistości. Anachroniczny termin królestwo nijak nie pasuje do głoszonych dziś haseł demokracji i wolności. Dlaczego jednak Biblia ich używa? Co kryje za nazwaniem Jezusa Chrystusa Królem? Jaka tajemnica kryje się w tym słowie-kluczu? Hebrajsko-aramejskie słowo *melek*, używane na określenie króla, jest jednym z najczęściej pojawiających się - prawie 2700 razy - wyrazów w Starym Testamencie. Podobnie jest w Nowym Testamencie, gdzie greckie słowo *basileus* - król - występuje ponad 120 razy. Ten motyw królewskości bardzo silnie wpisany jest w całe biblijne przesłanie. Ludzcy królowie Izraela są odzwierciedleniem Boga jako króla. Księgi Nowego Testamentu często przedstawiają Jezusa jako króla. Obraz ten sięga wizji króla ze starotestamentalnej linii Dawida (2 Sm 5,1-3; Mt 1,1; Rz 1,3) oraz idei Mesjasza. Polskie słowo mesjasz pochodzi od hebrajskiego *masiah*, co znaczy namaszczony czy pomazaniec. Terminy te zostały przyjęte przez grekę i przetłumaczone jako *christos*. Jezus Chrystus jest więc królewskim pomazańcem, wywodzącym się z linii Dawida; Synem Bożym - drugą Osobą Trójcy i ewangelicznym Synem Człowieczym.

Królowanie Chrystusa, przedstawione w dzisiejszej Ewangelii (Łk 23, 35-43), ma bardzo dramatyczną i niezwykłą oprawę. Tronem Króla Wszechświata, który jest "obrazem Boga Niewidzialnego" (Kol 1, 15), jest krzyż. Królewskość - symbol mocy i chwały - staje się tu powodem skazania na śmierć: "Był także nad Nim napis w języku greckim, łacińskim i hebrajskim: To jest Król Żydowski". Dialog Jezusa z łotrami - przytoczony przez Ewangelistę miłosierdzia - jest okazją do różnego rozumienia królewskości Jezusa Chrystusa. Pojmowania bardzo współczesnego, co więcej, ponadczasowego. Dla jednych to bezsilny władca. Ukrzyżowany Mesjasz - Król to prawdziwe, trwające do dziś, zgorszenie dla Żydów, a głupstwo dla dzisiejszych neopogan (1 Kor 1,23). W okrzyku, który jest kuszeniem Boga: "Jeśli Ty jesteś królem żydowskim, wybaw sam siebie" (Łk 23,37), mieszczą się dramatyczne pytania o obecność Boga w tragediach Oświęcimia, Katynia czy Biesłanu. A jednak pod tronem krzyża dokonują się największe cuda - znaki Bożej mocy. Nawrócenie dobrego od tej chwili złoczyńcy i wyznanie wiary rzymskiego setnika (Łk 23, 39-49) to pierwsze zwiastuny pokoju wprowadzonego przez krew Zbawiciela przelaną na krzyżu (por. Kol 1, 20). Królestwo, do którego zaprasza nas Bóg Ojciec, nie jest więc rzeczywistością społeczną, ekonomiczną czy polityczną, ale "królestwem Jego umiłowanego Syna, w którym mamy odkupienie - odpuszczenie grzechów" (Kol 1, 13-14). Właściwe pojmowanie królestwa Bożego i królewskości Chrystusa tajemniczo związane jest z misterium krzyża - cierpienia i ofiary w miłości. Tak uchyla rąbek tej tajemnicy Ojciec Kościoła św. Jan Chryzostom († 407): "Gwoździe i krzyż są widoczne, lecz sam krzyż jest znakiem królestwa. Dlatego zaś wzywam samego Króla, ponieważ widzę Go ukrzyżowanego, a rzeczą Króla jest umierać za poddanych. On sam o sobie powiedział: »Dobry pasterz życie własne daje za owce swoje« (J 10,11). A więc i dobry Król życie własne daje za podwładnych. Ponieważ zaś oddał własne życie, dlatego nazywam Go Królem: »Wspomnij o mnie, Pnie, w królestwie Twoim«".

Mamy dostrzec Chrystusa Króla właśnie teraz, pod krzyżem, kiedy wydaje się, że wcale nim nie jest. Spojrzeć oczami łotra, który w pogardzanym, ukrzyżowanym, odartym z ziemskiego majestatu Chrystusie ujrzał najpotężniejszego Króla, który jest przed wszystkim i w którym wszystko ma istnienie.

(ks. Roman Bogusław Sieroń , wiara.pl)

VIII Dzielnicowy Konkurs Szopek Bożonarodzeniowych

Szopkę należy dostarczyć do 11.12.2022 r. do godz. 10.30 do kościoła pw. MBNP w Krakowie-Mydlnikach

Od 13.12.2022 r. do 17.12.2022 r. (do godz. 20:00) można głosować na nagrodę publiczności na Facebooku parafii MBNP Kraków-Mydlniki:

facebook.com/parafiamydlniki/

Ogłoszenie wyników konkursu i rozdanie nagród: 18.12.2022r po Mszy św. o godz. 10:30 w kościele

Regulamin konkursu dostępny na www.sp138.pl , www.mydlniki.diecezja.pl

ORGANIZATORZY:
PARAFIALNY ODDZIAŁ AKCJI KATOLICKIEJ PRZY PARAFII MBNP KRAKÓW – MYDLNIKI
SZKOŁA PODSTAWOWA NR 138 W KRAKOWIE
FUNDATOR NAGRÓD – DZIELNICA VI BRONOWICE

Św. Cecylia - wspomnienie 22 listopada

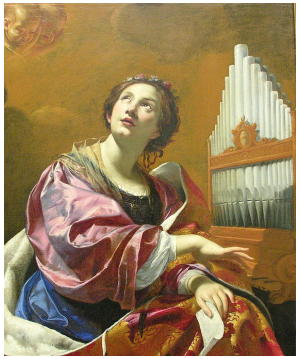

Święta Cecylia jest jedną z najsławniejszych męczennic Kościoła rzymskiego. Żyła najprawdopodobniej na przełomie II i III wieku. Niestety, w zachowanych opisach jej męczeństwa trudno odróżnić fakty historyczne od legend. Cecylia jako chrześcijanka złożyła ślub czystości. Mimo że zmuszono ją do małżeństwa z poganinem Walerianem, nie tylko nie złamała ślubu, lecz jeszcze pozyskała dla Chrystusa swego męża i jego brata. Wszyscy troje ponieśli śmierć męczeńską przez ścięcie. Jedna z legend mówi, że Cecylia potrafiła grać na instrumencie. W tym dniu śpiewano słowa antyfony: *Cantantibus organis, Cecilia virgo in corde suo soli Domino decantabat* tłumaczone jako „podczas brzmienia instrumentów, dziewica Cecylia śpiewała w swoim sercu jedynemu Bogu". Z tego powodu św. Cecylia jest patronką organistów, chórzystów, dyrygentów, kantorów i wszystkich tworzących muzykę w Kościele.

Ogłoszenia duszpasterskie

Przeżywamy **ostatnią niedzielę** roku kościelnego. Po Mszy Świętej wystawienie Najświętszego Sakramentu i odnowienie Jubileuszowego Aktu Przyjęcia Jezusa Chrystusa za Króla i Pana. Dzisiejsza uroczystość jest również świętem patronalnym **Akcji Katolickiej**. To ruch katolików świeckich zmierzający do wprowadzania wartości chrześcijańskich w życie publiczne. Składamy podziękowania za nasz Parafialny Oddział AK i życzymy wielu łask i błogosławieństwa Bożego.

Dziękujemy za dzisiejszą składkę inwestycyjną z racji III niedzieli miesiąca.

W **poniedziałek** w liturgii przypada wspomnienie Ofiarowania Najświętszej Maryi Panny.

We **wtorek** św. Cecylii (III w.), dziewicy i męczennicy, patronki muzyki kościelnej. Polecamy Bogu wszystkich zaangażowanych i troszczących się o **muzykę kościelną** w naszej parafii, a są to Panowie Organiści, schola „Zwiastowanie" i dziecięca schola „Jutrzenka" z p. Joanną i Karolem Kotulą, chór „Schola Cantorum Mydlnicensis" oraz kantorzy wykonujący śpiewy miedzy czytaniami. Wszystkim życzymy obfitości Bożego błogosławieństwa w dalszej posłudze. W tym dniu po Mszy wieczornej wspólny różaniec.

W **czwartek** wspomnienie świętych męczenników wietnamskich Andrzeja Dung-Lac i Towarzyszy.

W ostatni **piątek** miesiąca modlimy się przez wstawiennictwo św. Faustyny, a w ostatnią sobotę na poranną Mszę św. zapraszamy Rodzinę Szkaplerza Karmelitańskiego.